

VUELTA CICLISTA A ANDALUCÍA 2018. ETAPA I

MIÉRCOLES 14 DE FEBRERO DE 2018.

AFECCIONES A LA LÍNEA 395 POR CORTES DE TRÁFICO



El Área Metropolitana de Granada recibe el próximo miércoles 14 de febrero de 2018 la visita del pelotón de la Vuelta Ciclista a Andalucía 2018. La primera etapa se desarrollará entre Mijas (Málaga) y Granada con un recorrido total de 197.6 km.

La Vuelta Andalucía tiene prevista la zona de llegada y meta por la Ctra. de la Sierra, Paseo del Salón, Paseo de la Bomba, afectando de forma significativa al tráfico de dichos viales y adyacentes.

CORTES DE TRÁFICO PREVISTOS

Montaje zona de Meta (09:00-18:30)

Debido a las labores de montaje de la meta, se cortará el tráfico desde las 09:00 hasta las 18:30 en el Paseo de la Bomba, Paseo del Salón y Fuente de las Titas.

Los cortes anteriores obligan a desviar el tráfico de la línea 395 por Puente Verde, Calle Prof. Albareda, Av. Pablo Picasso, Calle Poeta Manuel de Góngora y Paseo de los Basilios, viéndose obligado a suprimir el servicio de las paradas Paseo de la Bomba y Paseo del Salón desde las 09:00 hasta las 18:30.

Final de Etapa (15:30-18:30)

Desde las 15:30h y hasta el desmontaje de meta (18:30h) se cortará el tráfico por la Ctra. de la Sierra desde los túneles del Serrallo hasta el Paseo de la Bomba, así como en todas las vías adyacentes.

Por tal Motivo se propone el desvío de la Línea 395, en sentido hacia Granada, desde los túneles del Serrallo por Ronda Sur para acceder por el acceso 3, Paseo Laguna de Cameros, Calle José Tamayo, Av. Cervantes. Calle Prof. Albareda, Av. Pablo Picasso, Calle Poeta Manuel de Góngora y Paseo de los Basilios.

En el sentido vuelta, salidas desde Granada, por Paseo de los Basilios, Av. Cervantes, calle José Tamayo, Paseo Laguna de Cameros, Ronda Sur y recorrido habitual.

El anterior desvío de recorrido obliga a suprimir el servicio en las paradas de Ctra. de la Sierra 7, 8, 9, 10, 11, 12 y 13, en ambos sentidos, entre las 15:30 y las 18:30h.



MODIFICACIÓN DE RECORRIDO PARA EL HORARIO COMPRENDIDO ENTRA LAS 09:00 Y 15:30 (Montaje de Meta)

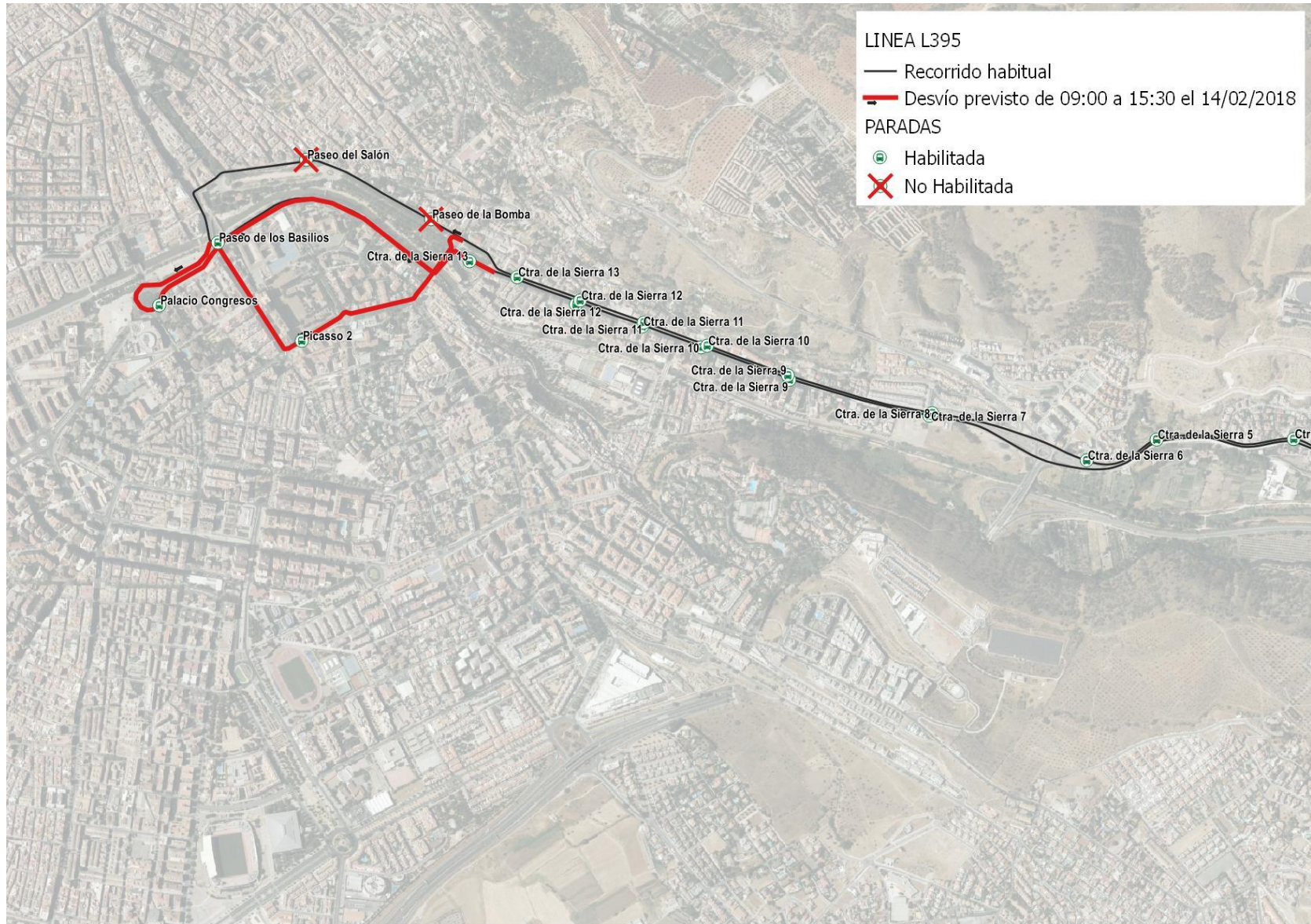

MODIFICACIÓN DE RECORRIDO PARA EL HORARIO COMPRENDIDO ENTRA LAS 15:30 Y 18:30 (Final de Etapa)

